



MFtrading2 è la piattaforma applicativa per la gestione del “trading on-line”, rivolta alla clientela delle banche e idonea a soddisfare anche i trader più esigenti.

Essa garantisce un’integrazione nativa con la procedura di back-office “AF Area Finanza” di CAD IT utilizzata dalla Banca.

La nuova interfaccia intuitiva a “widget”, rende il prodotto altamente personalizzabile e consente la visualizzazione ordinata di un elevato numero di dati, news e informazioni.

La soluzione **MFtrading2** non necessita di alcun download software da parte del cliente finale, consentendo la navigazione anche in ambienti ad alta sicurezza.

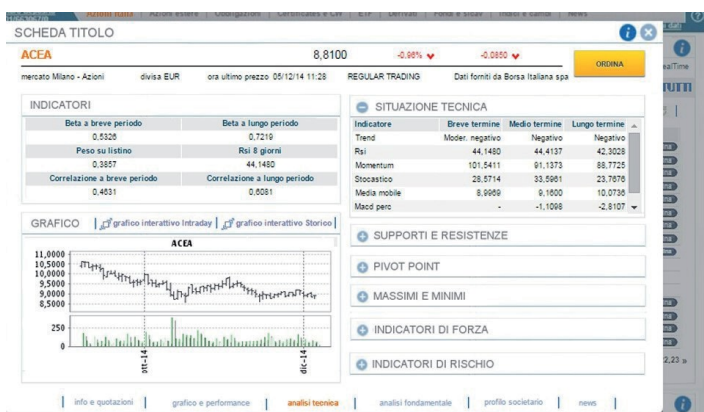

IN DETTAGLIO

- Operatività 24/7: informativa su mercati italiani e su mercati esteri anche non in Euro, in base alla profilatura del cliente.
- Multi istituto: integrazione nativa con la procedura back-office “AF Area Finanza” di CAD IT e l’integrazione con i sistemi di sicurezza specifici della banca, consentono una completa gestione multi istituto.
- Multi divisa: la negoziazione in divise di regolamento differenti dall’ Euro è garantita dall’integrazione con il back-office Area Finanza.

INOLTRE:

- a seconda della profilazione del cliente, consente di: visualizzare dati in push (100% javascript)/pull, fornire aree di lavoro personalizzabili e più facili da costruire grazie alla tecnologia drag&drop;
- l’apertura di diversi book in pop up a 1 o 5 livelli su differenti strumenti finanziari con integrate le funzionalità dispositive o di impostazione di ordini condizionati;
- è facile integrare la fornitura, sia in streaming che mediante collegamento a siti web esterni, di contenuti multimediali di Class Editori oppure realizzati ad hoc per la banca.



MF trading2

Dati forniti da **Classeditori** 23 Marzo 2015 ore 9:13

Cerca funzione AGGIORNA USCITA

HOME PORTAFOGLIO RICERCHE AVANZATE C/C e Servizi Email Alerting Trading

Cambia Deposito 3155387/2 Azioni Italia Azioni estere Obbligazioni Certificati e CMW ETF Derivati Fondi e sicur. Indici e cambi News

Denominato LUCA FORI (profilo Advanced) 150014 Nota sui dati

Home CATALOGO

PORTAFOGLIO

Liquità 0,00 Dip. 301/90307 Rimand. 0,00 CIC 301/1204 Totale 0 P/L 0,00

Titolo	Quantità	Prz mkt	Civ mkt	Prz car	P/L	P/L %
BOERA SPA-RASPA	20	0,2484	5	2,0000	-0,91	-37,52
BOT 15 OTT 2017T 2i	50,000	0,0000	0	0,0000	0,00	0,00
BTP 01/10/23 9%1023 9	200,000	181,0000	322,000	102,7720	116,496,04	66,60
BTP 01/10/23 9%	34,939	181,0000	98,602	24,2900	0,00	0,00
BTP 01/09/23 365/3	500	88,0000	491	88,5922	-2,81	-0,57
BTP 15/09/17 2.9%17	5,000	104,4000	5,220	100,0001	220,00	4,40
BTP ITALIA ORDIA	10,000	100,0000	10,000	0,0000	0,00	0,00

prezzi 27 ore titoli

GRAFICO INDICI

FTSE IT All Share

MIGLIORI E PEGGIORI

Nome	Ultimo	Var %
SAIPEM	13,1200	+3,14
SALINI IMPIREGILC	2,4040	+2,30
SALVATORE FERR	18,6000	+1,80
MEIASSET S.P.A.	2,8520	+1,45
ADMINT	17,8500	-3,35
BANCO POPOLARE	10,3800	-3,35
UBI BANCA	8,5550	-2,88
SCA POP MILANO	0,5440	-1,90

INDICI E CAMBI

Nome	Valore	Var	Ora
FTSE All Share	20.153,80	-0,05	11:37
FTSE Mib Cap	21.318,10	+0,09	11:37
FTSE Mid Cap	24.143,20	-0,80	11:37
FTSE Small Cap	15.505,40	-0,24	11:37
FTSE Italia Star	17.562,80	-0,00	11:37
FTSE MIB	19.029,70	+0,02	11:37

PIU' VISTI

Nome	Denaro	Lettera	Ora
EURUSD	1,44000	1,44040	11:38
EURGBP	1,16000	1,16020	09:40
EURCAD	1,41200	1,41200	11:38
EURCHF	1,20510	1,20540	11:38
EURJPY	142,40000	142,53000	11:38
EURINR	8,42780	8,43020	11:38

INDICI cambi materie prime tassi

Dati forniti da **Classeditori** 23 Marzo 2015 ore 9:13

Cerca funzione AGGIORNA USCITA

HOME PORTAFOGLIO RICERCHE AVANZATE C/C e Servizi Email Alerting Trading

Cambia Deposito 3155387/2 Azioni Italia Azioni estere Obbligazioni Certificati e CMW ETF Derivati Fondi e sicur. Indici e cambi News

Denominato LUCA FORI (profilo Advanced) 150014 Nota sui dati

Home CATALOGO

PORTAFOGLIO

Liquità 0,00 Dip. 301/90307 Rimand. 0,00 CIC 301/1204 Totale 0 P/L 0,00

Titolo	Quantità	Prz mkt	Civ mkt	Prz car	P/L	P/L %
BOERA SPA-RASPA	20	0,2484	5	2,0000	-0,91	-37,52
BOT 15 OTT 2017T 2i	50,000	0,0000	0	0,0000	0,00	0,00
BTP 01/10/23 9%1023 9	200,000	181,0000	322,000	102,7720	116,496,04	66,60
BTP 01/10/23 9%	34,939	181,0000	98,602	24,2900	0,00	0,00
BTP 01/09/23 365/3	500	88,0000	491	88,5922	-2,81	-0,57
BTP 15/09/17 2.9%17	5,000	104,4000	5,220	100,0001	220,00	4,40
BTP ITALIA ORDIA	10,000	100,0000	10,000	0,0000	0,00	0,00
BTP 01/09/23 365/3	500	88,0000	491	88,5922	-2,81	-0,57
BTP 15/09/17 2.9%17	5,000	104,4000	5,220	100,0001	220,00	4,40
BTP ITALIA ORDIA OF	10,000	100,0000	10,000	0,0000	0,00	0,00
BTP ITALIA ORDIA OF	10,000	100,0000	10,000	0,0000	0,00	0,00

prezzi 27 ore titoli

ANALISI DI PORTAFOGLIO

Dip. 301/90307

MONITOR ORDINI

Stato	A/V	Titolo	Q.3 mm	Prz mm	Q.3 ore	Prz ore	Data*
BIM	A	BTP 9% 1-11/03/23	10,000	100,0000	10,000	100,0000	17/02/15 DC
ESE	V	BTP 01/10/23 9% D	10,000	0,0000	10,000	100,0000	17/02/15 DC

prezzi 2 ordini

STORICO MOVIMENTI / PERFORMANCES

Data op*	Data val	Titolo	A/V	Quantità	Divisa	Prz	Civ
31/03/15	31/12/15	BTP 9% 1-11/03/23	A	10,000	EUR	100,0000	9,907
31/03/15	31/12/15	BTP 01/10/23 9% D30	V	10,000	EUR	100,0000	9,922
23/03/15	23/03/15	BOT 08/10/14 ANN	A	20,000	EUR	98,3880	19,894
23/03/15	23/03/15	BOT 08/10/14 ANN	A	1,000	EUR	99,9005	4,000
23/03/15	23/03/15	BOT 08/10/14 ANN	A	1,000	EUR	99,9005	1,001
23/03/15	23/03/15	BOT 08/10/14 ANN	A	1,000	EUR	99,9100	1,000

prezzi 13 movimenti